

SL-C® 155 Sant Pere

- Distància: 4,500 quilòmetres.
- Durada aproximada: 1:15.
- Desnivell acumulat: 298 metres
- Llocs d'interès: Molí del Rovellat, ruta del rec de la vila, camí vell de Sant Pere, ermita de Sant Pere, camí de la Terrena i bassa del poble.

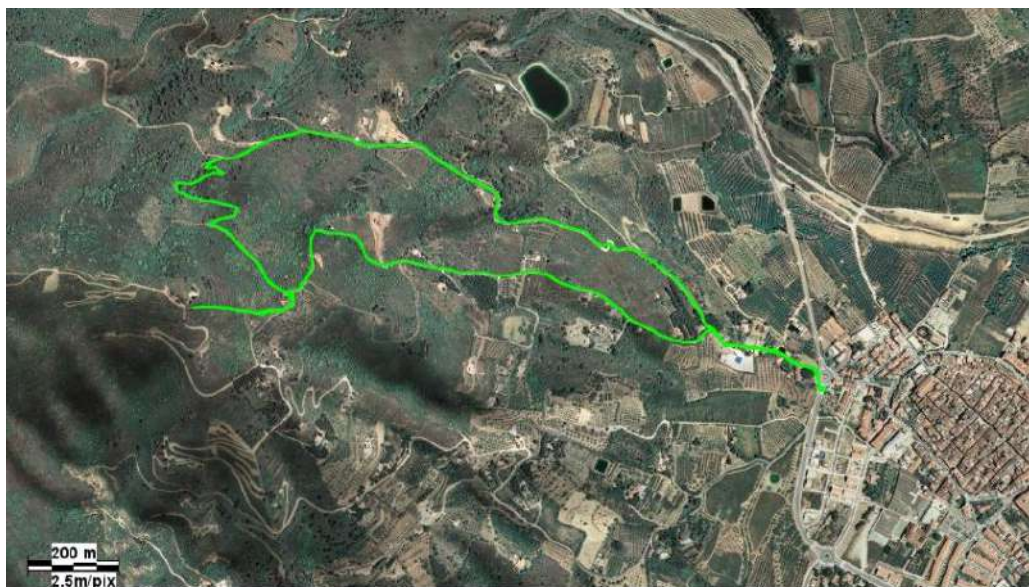
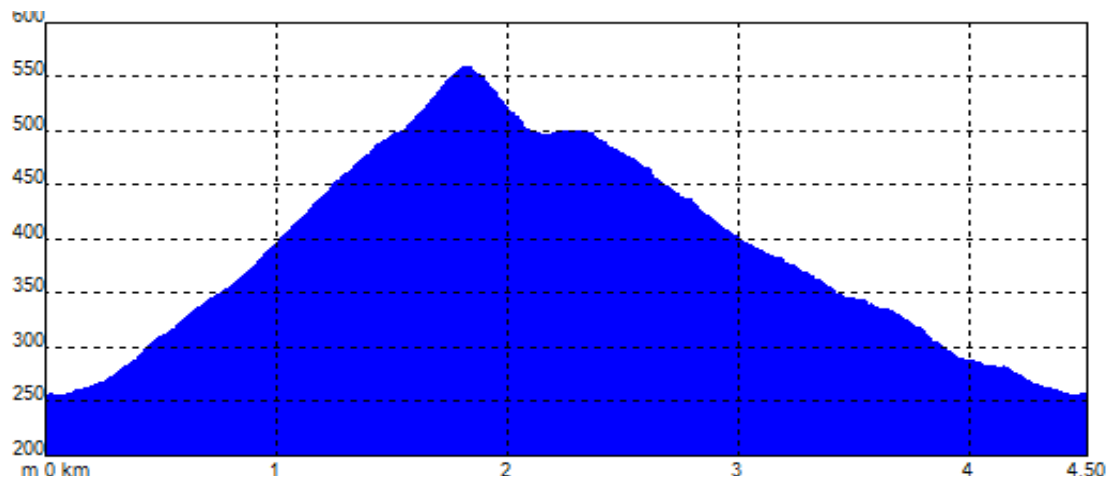

Distància parcial	Distància total	Temps parcial	Temps total	Coordenades UTM	Descripció
0.000	0.000	0,00	0,00	31T x343638 y4564591	ROTONDA MOLÍ DEL ROVELLAT. CRUÏLLA CARRER JOAN XXIII I CARRER DELS MOLINS. Anomenat Molí de Més Avall, Molí del Rovellat o Molí de la Pallota, forma part de la Ruta del Rec de la Vila, ruta que segueix 10 molins i construccions hidràuliques al llarg d'uns 5 km. El 1346 va ésser donat al Comú de la vila pel paborde Roger de Miralpeix. De la construcció només en queda en peu, com la majoria de molins del terme, restes de la canalització de l'aigua i el forat per on queia l'aigua al cup anomenat carcabà o cacau en el qual s'emmagatzemava aquesta aigua que donava la força hidràulica per moure el rodet i l'arbre que, a la vegada, feia girar la mola volandera. No es constaten dependències o vivendes annexes que facilitarien la vida diària del moliner.
0.010	0.010	0,00	0,00	31T x343635 y4564581	PAS DE VIANANTS. Busquem el pas de vianants a l'oest i creuem; seguim cap a la dreta, nord, direcció al molí.
0.060	0.070	0,01	0,01	31T x343622 y4564634	SORTIDA ROTONDA. Agafem el carrer de l'esquerra direcció a la muntanya, oest.
0.110	0.180	0,02	0,03	31T x343529 y4564677	BIFURCACIÓ. Seguim la pista asfaltada de l'esquerra
0.120	0.300	0,01	0,04	31T x343416 y4564691	BIFURCACIÓ, RUTA DEL REC DE LA VILA. Seguim la pista asfaltada de l'esquerra, nord-oest. A la dreta deixem la ruta del rec, la qual segueix per aqüeductes i restes de molins medievals.
0.040	0.340	0,01	0,05	31T x343387 y4564722	BIFURCACIÓ. Seguim la pista principal asfaltada de l'esquerra, oest, indicada com a "Camí de Sant Pere". Iniciem la pujada.
0.250	0.590	0,05	0,10	31T x343176 y4564777	Vistes a la Serra del Pou.
0.210	0.800	0,04	0,14	31T x342986 y4564849	CRUÏLLA. Seguim recte per la pista principal.
0.290	1.090	0,06	0,20	31T x342709 y4564874	INTERSECCIÓ. Deixem a l'esquerra una pista privada.
0.030	1.120	0,00	0,20	31T x342678 y4564864	CANVI FERM. La pista es converteix en un sender de terra que continua la pujada.
0.260	1.380	0,06	0,26	31T x342510 y4564890	TERRAPLÈ. A l'esquerra deixem un terraplè amb vistes a tot el Camp de Tarragona.

0.070	1.450	0,01	0,27	31T x342497 y4564828	INTERSECCIÓ. Arribem a una pista principal que seguirem cap a la dreta, sud-oest, direcció al cim de la muntanya
0.050	1.500	0,01	0,28	31T x342456 y4564806	BIFURCACIÓ. Seguim la pista de l'esquerra, sud-est. Per la dreta farem el retorn a la Selva.
0.070	1.570	0,01	0,29	31T x342446 y4564764	BIFURCACIÓ. Deixem la pista principal per agafar un senderó que surt cap a la dreta, a l'oest, el de més al nord, i ens portarà directe a l'Ermita. Recte seguiríem l'enllaç Sant Pere - La Coma durant 920 metres.
0.170	1.740	0,04	0,33	31T x342290 y4564770	El sender està rodejat de pins que delimiten l'Ermita.
0.050	1.790	0,01	0,34	31T x342238 y4564771	INTERSECCIÓ. Arribem a una pista asfaltada que seguim cap a la dreta, nord-est.
0.030	1.820	0,00	0,34	31T x342248 y4564791	ERMITA DE SANT PERE DEL PUIG. Queden poques restes de l'edifici romànic, reformat diverses vegades durant es S. XIII, reformat diverses vegades, una d'elles per Pere Blai (s. XVII). Les tropes franceses el van fortificar el 1811 i va quedar pràcticament destruït durant la 1a guerra carlina. Va tenir ermitants fins la meitat del s. XX.
0.020	1.840	0,01	0,35	31T x342236 y4564775	ERMITA DE SANT PERE DEL PUIG. Seguint el sender que puja a l'oest per l'Ermita, trobem la Talaia del Camp del Puig d'en Cama a 2.300 metres. Després d'aquest punt hem de tornar a agafar el sender que hem pujat per tornar. Iniciem el descens, en direcció est.
0.230	2.070	0,03	0,38	31T x342450 y4564768	INTERSECCIÓ. Trobem la pista principal que hem deixat anteriorment. Seguim cap a l'esquerra, nord-est, descendint.
0.060	2.130	0,01	0,39	31T x342454 y4564802	BIFURCACIÓ. Seguim la pista de l'esquerra, nord-oest. Deixem a la dreta la pista per on hem pujat.
0.230	2.360	0,03	0,42	31T x342284 y4564950	INTERSECCIÓ I GIR. Deixem a l'esquerra un camí. Seguim per la pista principal que gira a la dreta, est. És una baixada una mica tècnica, recomanem atenció.
0.480	2.840	0,08	0,50	31T x342317 y4565097	INTERSECCIÓ. Arribem a una pista principal que seguirem a la dreta, est, direcció cap a la Selva; és el camí de Terrena.
0.100	2.940	0,01	0,51	31T x342406 y4565131	INTERSECCIÓ. Deixem un sender a la dreta, seguim tota l'estona la pista principal.
0.090	3.030	0,01	0,52	31T x342489 y4565157	INTERSECCIÓ. Deixem un camí a l'esquerra.
0.190	3.220	0,03	0,55	31T x342678 y4565125	CANVI FERM. La pista de terra es converteix en una pista asfaltada.

0.110	3.330	0,02	0,57	31T x342778 y4565102	Vistes a la bassa del poble.
0.570	3.900	0,08	1,05	31T x343209 y4564900	INTERSECCIÓ. Deixem un camí a l'esquerra que ens porta a la bassa del poble. Seguim la pista principal cap a la dreta, sud-est, que es converteix en pista de terra. La bassa del poble té una capacitat màxima de 50.000 metres cúbics; en un any normal, amb pluges, es reomple vuit cops l'any.
0.260	4.160	0,05	1,10	31T x343389 y4564726	INTERSECCIÓ. Arribem a la carretera que hem deixat de pujada. Seguim recte, sud-est.
0.340	4.500	0,05	1,15	31T x343640 y4564595	ROTONDA MOLÍ DEL ROVELLAT. Arribem a la rotonda, fi.

